ŠAKIŲ RAJONO SAVIVALDYBĖS TERITORIJOJE ESANČIŲ GYVENAMŲJŲ VIETOVIŲ TERITORIJŲ RIBŲ NUSTATYMO IR KEITIMO PLANAS

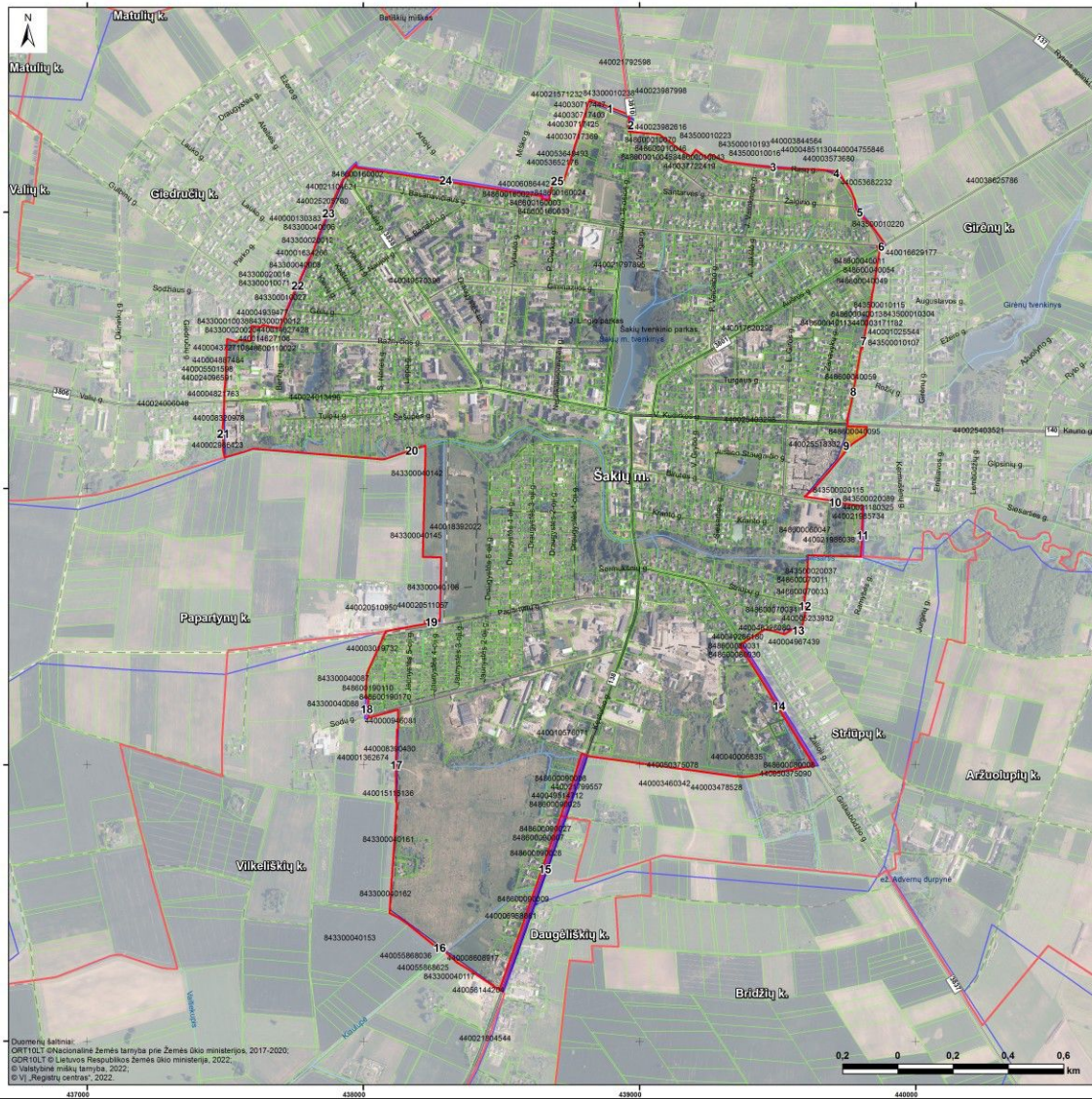
Matulių k.
Valių k.
Giedručių k.
Girėnų k.
Šakių m.
Paparčynų k.
Striūpų k.
Aržuolupių k.
Vilkeliškių k.
Daugėliškių k.
Brėdžių k.
Kaunas
Kaunas g.
Kaunas - Marijampolė
Kaunas - Šakiai
Šakiai - Kudirkos Naumiestis
Šakiai - Lukšiai
Šakiai - Vilkaviškis
Šakiai - Žaliūkai
Šakiai - Gelgaudiškis
Šakiai - Kazlų Rūda
Šakiai - Kybartai
Šakiai - Pilviškiai
Šakiai - Sasnava
Šakiai - Šeštokai
Šakiai - Vilkyčiai
Šakiai - Vilkyškiai
Šakiai - Žvirgždaičiai
Šakių rajono savivaldybės teritorija
Šakių m. tvenkinio parkas
Šakių m. tvenkinys
Girėnų tvenkinys
Ąžuolo g.
Ąžuolynas g.
Ąžuolynas - Ąžuolynas g.
Ąžuolynas - Ąžuolynas g.
Ąžuolynas -